OUESTMARCHÉS.COM
Pourquoi chercher ailleurs pour réussir ?

Marché

Commune : Créteil Premium

Mécanique & Automobile Premium

94 Travaux d'installation de déchloraminateurs et remplacement de systèmes de filtration dans les piscines et maintenance associée à Créteil 94 Travaux d'installation de déchloraminateurs et remplacement de systèmes de filtration dans les piscines et maintenance associée à Créteil travaux d'installation de dechloraminateurs et remplacem...
M. Goupille Sylvain 94000Créteil 0149801894 https://ville-creteil-marches.achatpublic.com

Référence de l'annonce : 77805

Marché public ou privé : 94 travaux d'installation de déchloraminateurs et remplacement de systèmes de filtration dans les piscines et maintenance associée à créteil

A proximité de Créteil 94000 : Val-de-Marne
Autres marchés | Procédure adaptée
Date de clôture estimée : 02/05/12 | **Date de clôture dépassée !**
Etat : Première publication

Détail du marché :

Maître d'ouvrage : M. Goupille Sylvain

Objet du marché : travaux d'installation de dechloraminateurs et remplacement de systemes de filtration dans les piscines et maintenance associee

Mode de passation : Procédure adaptée

Descriptif :

Nom et adresse officiels de l'organisme acheteur : ville de Créteil.
Correspondant : M. Maire Le, hotel de ville Place salvador allende, 94000 Créteil, courriel : commande.publique@ville-creteil.fr.
Adresse internet du profil d'acheteur :
https://ville-creteil-marches.achatpublic.com.
Le pouvoir adjudicateur n'agit pas pour le compte d'autres pouvoirs adjudicateurs.
Principale(s) activité(s) du pouvoir adjudicateur : Administration locale.

Objet du marché : **travaux d'installation de dechloraminateurs et remplacement de systemes de filtration dans les piscines et maintenance associee.**

Type de marché de travaux : exécution.
C.P.V. - Objet principal : 42912300
Objets supplémentaires : 50530000.

Lieu d'exécution : créteil, 94010 Créteil Cedex.
Code NUTS : FR107.
L'avis implique un marché public.

Caractéristiques principales :

le marché relatif à l'exécution des travaux démarre à compter de sa date de notification et se termine à la date de réception des travaux. Le marché relatif à la maintenance des déchloraminateurs est un marché à bons de commande passé pour une période allant de la date de réception des travaux au 31 décembre 2012. Il est reconductible trois fois par tacite reconduction, pour une année civile et pour une durée maximale de 4 ans, toutes périodes de reconduction comprises. La date d'échéance finale est donc fixée le 31 décembre 2015
Options : descriptions concernant les achats complémentaires : il n'est pas prévu de prestation supplémentaire éventuelle.
Des variantes seront-elles prises en compte : oui.
La procédure d'achat du présent avis est couverte par l'accord sur les marchés publics de l'OMC : oui.

Prestations divisées en lots : oui.
Possibilité de présenter une offre pour un ou plusieurs lots.

Date prévisionnelle de commencement des travaux : 9 juillet 2012.

Modalités essentielles de financement et de paiement et/ou références aux textes qui les réglementent : marché d'investissement : Financement: ressources propres et ressources extérieures privées, mode de règlement: par mandat administratif, délai global de paiement: 30 jours.
Forme juridique que devra revêtir le groupement d'opérateurs économiques attributaire du marché : a l'issue de l'attribution du marché, le pouvoir adjudicateur imposera la forme d'un groupement conjoint conformément à l'article 51 VII du Code des marchés publics.
Langues pouvant être utilisées dans l'offre ou la candidature : français.
Unité monétaire utilisée, l'euro.

Conditions de participation :
Critères de sélection des candidatures : garanties juridiques, professionnelles et financières.
Capacité économique et financière - références requises : déclaration du candidat individuel ou du membre du groupement dc2 ou équivalent (voir détail dans le règlement de la consultation); chiffre d'affaires en euro(s) (T.T.C.) sur les trois dernières années ou tout document apportant des informations équivalentes.
Référence professionnelle et capacité technique - références requises : lettre de candidature dc1 ou équivalent (voir détail dans le Rc), accompagnée le cas échéant des documents relatifs aux pouvoirs des personnes habilitées à engager la société; copie du jugement en cas de règlement judiciaire,moyens matériels et humains généraux.

Critères d'attribution :
Offre économiquement la plus avantageuse appréciée en fonction des critères énoncés ci-dessous avec leur pondération :
- valeur technique : 50 % ;
- prix : 40 % ;
- délais : 10 %.
Une enchère électronique ne sera pas effectuée.

Type de procédure : procédure adaptée.

Date limite de réception des offres : 2 mai 2012, à 17 heures.
Délai minimum de validité des offres : 90 jours à compter de la date limite de réception des offres.
Numéro de référence attribué au marché par le pouvoir adjudicateur/l'entité adjudicatrice : 12S0014.
Renseignements complémentaires : les dossiers de consultation sont gratuits. Ils sont remis sur place ou adressés par courrier contre remise d'un document à entête de la société mentionnant ses numéros siret, rcs et code ape. Ils peuvent également être retirés par voie dématérialisée https://ville-creteil-marches.achatpublic.com. Condition de remise des offres:pli recommandé avec AR, remise contre récépissé ou voie dématérialisée https://ville-creteil-marches.achatpublic.com. Le détail de l'analyse des critères de choix est indiqué dans le règlement de la consultation. Le pouvoir adjudicateur peut décider de procéder à une négociation. La remise des offres est subordonnée à la visite des lieux d'exécution du marché.les candidats sont invités à prendre rendez-vous auprès du secrétariat des services techniques au numéro suivant : 01 49 56 36 20. Les travaux relatifs à la tranche ferme du lot n° 1 et au lot n° 2 dans son intégralité se feront pendant la période de

fermeture estivale des piscines : du lundi 9 juillet au vendredi 20 juillet 2012 pour la piscine du Colombier et du 23 juillet au 28 août 2012 pour la piscine Sainte-Catherine. L'intégralité des travaux devra impérativement être achevée pour le vendredi 20 juillet 2012 à 16 heures pour la piscine du Colombier et pour le mardi 28 août 2012 à 16 heures pour la piscine Sainte-Catherine.
Date d'envoi du présent avis à la publication : 4 avril 2012.

Adresse à laquelle les offres/candidatures/projets/demandes de participation doivent être envoyés : Commune de Créteil.
Correspondant : M. Maire Le hôtel de ville place salvador allende direction de la commande publique 1er étage porte 9, 94010 Créteil Cedex, adresse internet : http://ville-creteil-marches.achatpublic.com.

Adresse auprès de laquelle des renseignements d'ordre technique peuvent être obtenus : Commune de Créteil.
Correspondant : Mme Leroux Muriel hôtel de ville place salvador allende gestion des fluides, 94010 Créteil Cedex, tél. : 01-49-56-36-16, courriel : commande.publique@ville-creteil.fr, adresse internet : http://ville-creteil-marches.achatpublic.com.

Adresse auprès de laquelle des renseignements d'ordre administratif peuvent être obtenus : Commune de Créteil.
Correspondant : M. Goupille Sylvain hôtel de ville place salvador allende direction de la commande publique 1er étage porte 9, 94010 Créteil Cedex, tél. : 01-58-43-35-76, télécopieur : 01-49-80-18-94, courriel : commande.publique@ville-creteil.fr, adresse internet : http://ville-creteil-marches.achatpublic.com.

Adresse auprès de laquelle les documents peuvent être obtenus : Commune de Créteil.
Correspondant : M. Goupille Sylvain hôtel de ville place salvador allende direction de la commande publique 1er étage porte 9, 94010 Créteil Cedex, tél. : 01-58-43-35-76, télécopieur : 01-49-80-18-94, courriel : commande.publique@ville-creteil.fr, adresse internet : http://ville-creteil-marches.achatpublic.com.

Instance chargée des procédures de recours : Tribunal de Melun 43 avenue du Général de Gaulle, 77000 Melun.

Précisions concernant le(s) délai(s) d'introduction des recours : direction de la commande publique - 1 place Salvador Allende- 94010 Créteil Cedex (01 49 56 36 76).

Renseignements relatifs aux lots :
Lot(s) 1 installation de déchloraminateurs dans les piscines et maintenance associée.
Installation de déchloraminateurs dans les piscines et maintenance associée.
Informations complémentaires : montant annuel mini: 1000 euro(s) ht; maxi 12000 euro(s) (H.T.).
C.P.V. - Objet principal : 42912300
Objets supplémentaires : 50530000.
Lot(s) 2 remplacement de systèmes de filtration dans les piscines.
Remplacement de systèmes de filtration dans les piscines.
Informations complémentaires : marché ordinaire pour les prestations relatives aux travaux d'installation.
C.P.V. - Objet principal : 42912300
Objets supplémentaires : 50530000

Date de publication : 07/04/12.

BOAMP (07/04/12)
12-70137

Rennes

FACSIMILÉ

Fiche identité

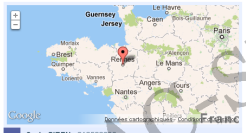

Code SIREN : 213502383
Code INSEE : 35238

Mairie de RENNES
35000
Tel : 0299285555
Intercommunalité

M. Daniel DELAVEAU

▼ Voir le conseil municipal

M François ANDRE - *Adjoint*
Mme Gaelle ANDRO - *Conseiller*
Mme Nathalie APPERE - *Conseiller*

212229 habitants en 2012

Potentiel financier : 984 € par habitant
Indicateurs économiques

Population

Evolution de la population

Cette valeur représente l'évolution de la population de Rennes au cours des dernières années.

Revenus des ménages

Cette valeur représente le revenu fiscal médian par unité de consommation (système de pondération permettant de comparer les niveaux de vie des ménages).

Mobilité résidentielle

Cette valeur représente la répartition des ménages selon leur lieu de résidence 5 ans auparavant.

Résidence

Cette valeur représente la répartition des logements selon leur nombre de pièces.

Profession

Cette valeur représente la répartition de la population active (15 ans ou plus) selon différentes catégories socio-professionnelles.

Niveau de formation

Cette valeur représente la répartition de la population non scolarisée de 15 ans ou plus selon le diplôme le plus élevé.

Age de la population

Cette valeur représente la répartition de la population selon des classes d'âge spécifiques.

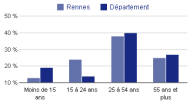

Indicateurs économiques

Etablissements

Ces valeurs comptabilisent le nombre d'entreprises (sièges sociaux actifs déclarés à Rennes) par domaine d'activité.

- **2385** Administrations publiques
- **1878** Commerces
- **651** Constructions
- **9157** Services
- **380** Industries
- **55** Agriculture

Nombre de logements autorisés

Cette valeur comprend le nombre de logements autorisés à Rennes (logements individuels purs et groupés, logements collectifs et logements en résidence) au cours des dernières années (nombre de permis de construire).

Annonces locales

Retrouvez ici les annonces de marchés publics pour les villes voisines de Rennes.

- **Rennes** 2113 marchés
- **Saint-Jacques-de-la-Lande** 11 marchés
- **Saint-Grégoire** 21 marchés
- **Montgermont** 1 marché
- **Chantepie** 25 marchés
- **Noyal-Châtillon-sur-Seiche** 35 marchés
- **Vezin-le-Coquet** 8 marchés
- **Cesson-Sévigné** 74 marchés
- **Betton** 10 marchés
- **Chartres-de-Bretagne** 4 marchés

Intercommunalités

En France, les groupement d'intercommunalité peuvent exercer certaines compétences, lorsque les enjeux dépassent ceux d'une seule commune.
Les valeurs ci-dessous correspondent aux compétences transférées par la ville de Rennes à des groupements intercommunaux.

PRODUCTION, DISTRIBUTION D'ÉNERGIE	
1 transférée(s) à **SI DU BASSIN VERSANT DE L'ILLE ET DE L'ILLET**	▼ Voir les compétences
1 transférée(s) à **SYNDICAT DEPARTEMENTAL D'ENERGIE 35**	▼ Voir les compétences
ENVIRONNEMENT ET CADRE DE VIE	
5 transférée(s) à **CA Rennes Métropole**	▼ Voir les compétences
1 transférée(s) à **SM DE PRODUCTION D'EAU POTABLE DU BASSIN RENNAIS**	▼ Voir les compétences
SERVICES FUNÉRAIRES	
1 transférée(s) à **CA Rennes Métropole**	▼ Voir les compétences
POLITIQUE DE LA VILLE	
1 transférée(s) à **CA Rennes Métropole**	▼ Voir les compétences
DISPOSITIFS LOCAUX DE PRÉVENTION DE LA DÉLINQUANCE	
1 transférée(s) à **CA Rennes Métropole**	▼ Voir les compétences
DÉVELOPPEMENT ET AMÉNAGEMENT ÉCONOMIQUE	
1 transférée(s) à **SI ZONE D'ACTIVITES NORD**	▼ Voir les compétences
1 transférée(s) à **SI VEZIN LE COQUET - RENNES**	▼ Voir les compétences
1 transférée(s) à **SI DE RENNES CESSON SEVIGNE CHANTEPIE**	▼ Voir les compétences
3 transférée(s) à **CA Rennes Métropole**	▼ Voir les compétences
DÉVELOPPEMENT ET AMÉNAGEMENT SOCIAL ET CULTUREL	
1 transférée(s) à **SI DU GOLF DE L'AGGLOMERATION RENNAISE SIGAR**	▼ Voir les compétences
2 transférée(s) à **CA Rennes Métropole**	▼ Voir les compétences
1 transférée(s) à **Syndicat intercommunal pour la construction et la gestion du village vacances de LAMOURA (SIVVL)**	▼ Voir les compétences
AMÉNAGEMENT DE L'ESPACE	
9 transférée(s) à **CA Rennes Métropole**	▼ Voir les compétences
VOIRIE	
1 transférée(s) à **SI ZONE D'ACTIVITES NORD**	▼ Voir les compétences
2 transférée(s) à **CA Rennes Métropole**	▼ Voir les compétences
LOGEMENT ET HABITAT	
7 transférée(s) à **CA Rennes Métropole**	▼ Voir les compétences
AUTRES	
1 transférée(s) à **SI DU GOLF DE L'AGGLOMERATION RENNAISE SIGAR**	▼ Voir les compétences
1 transférée(s) à **SYNDICAT DEPARTEMENTAL D'ENERGIE 35**	▼ Voir les compétences
4 transférée(s) à **CA Rennes Métropole**	▼ Voir les compétences

Premium

En savoir plus

Recherchez les marchés correspondant à votre secteur d’activité et développez votre chiffre d’affaires.

Accèdez à plus de 20 000 marchés actifs et à plus de 300 000 marchés archivés. Recevez votre alerte quotidienne pour être le premier informé d'une opportunité d'affaire.

- **Jusqu'à 20 recherches différentes mémorisées**
- **Recherche avancée**
- **Accès aux archives**
- **Exports pdf et excel**
- **Annonces exclusives**
- **Indicateurs économiques**
- **L'onglet "Secteurs d'activité"**
- **L'Observatoire des marchés**

Pour bénéficier de ce service, il suffit de

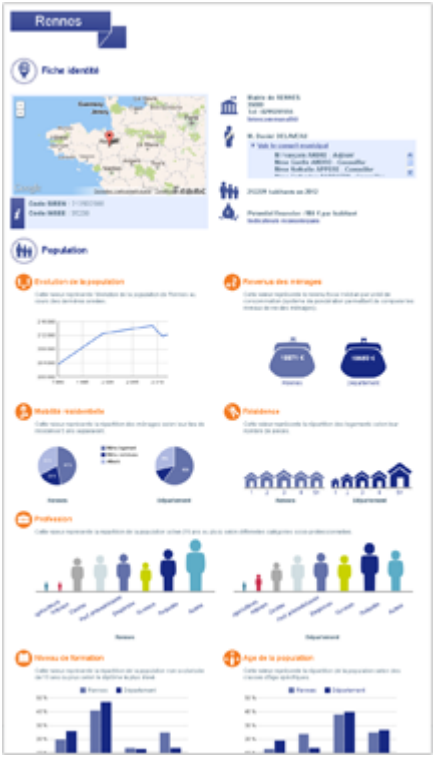

Contactez-nous

Vous avez besoin d’être accompagné dans vos démarches (recherche de marchés, création d’un profil, retrait de DCE, réponse électronique,...).Vous souhaitez passer une annonce de marché. Contactez-nous.

Par téléphone

N°Cristal 0 969 39 99 64

APPEL NON SURTAXE

Du lundi au vendredi, 8h30-12h30 ; 13h30-18h

FAQ

Questions les plus fréquemment posées

Envoyer un mail
Réponse dans les plus bref délais