Les marchés publics et privés : TROYES - 10 vérifications réglementaires (électricité, paratonnerres, ascenseurs, portes automatiques, appareils de levage) pour le ch de troyes

OUESTMARCHÉS.COM
Pourquoi chercher ailleurs pour réussir ?

Marché

Commune : Troyes Premium

Mécanique & Automobile Premium

10 vérifications réglementaires (électricité, paratonnerres, ascenseurs, portes automatiques, appareils de levage) pour le CH de Troyes 10 vérifications réglementaires (électricité, paratonnerres, ascenseurs, portes automatiques, appareils de levage) pour le CH de Troyes vérifications réglementaires (électricité, paratonnerres, asc...
Mme ADNOT Catherine 10000Troyes 0325494850 http://www.klekoon.com

Référence de l'annonce : 77922

Marché public ou privé : 10 vérifications réglementaires (électricité, paratonnerres, ascenseurs, portes automatiques, appareils de levage) pour le ch de troyes

A proximité de Troyes 10000 : Aube
Autres marchés | Procédure adaptée
Date de clôture estimée : 27/04/12 | **Date de clôture dépassée !**
Etat : Première publication

Détail du marché :

Maître d'ouvrage : Mme ADNOT Catherine

Objet du marché : vérifications réglementaires (électricité, paratonnerres, ascenseurs, portes automatiques, appareils de levage)

Mode de passation : Procédure adaptée

Descriptif :

Nom et adresse officiels de l'organisme acheteur : Centre Hospitalier de Troyes.
Correspondant : M. Ratsimiseta Fabrice, directeur du service travaux et maintenance, 101, avenue Anatole France, 10000 Troyes, tél. : 03-25-49-47-97, télécopieur : 03-25-49-48-50, courriel : catherine.adnot@ch-troyes.fr.
Adresse internet du profil d'acheteur :
http://www.klekoon.com.

Objet du marché : **vérifications réglementaires (électricité, paratonnerres, ascenseurs, portes automatiques, appareils de levage).**

Catégorie de services : 27.

Prestations divisées en lots : non.

Langues pouvant être utilisées dans l'offre ou la candidature : français.
Unité monétaire utilisée, l'euro.

Conditions de participation :
Critères de sélection des candidatures : selon dossier de consultation.

Justifications à produire quant aux qualités et capacités du candidat :

Autres renseignements demandés :
- : selon dossier de consultation.

Critères d'attribution :
Offre économiquement la plus avantageuse appréciée en fonction des critères énoncés dans le cahier des charges (règlement de la consultation, lettre d'invitation ou document descriptif).

Type de procédure : procédure adaptée.

Date limite de réception des offres : 27 avril 2012, à 12 heures.
Délai minimum de validité des offres : 90 jours à compter de la date limite de réception des offres.
Renseignements complémentaires : adresse profil acheteur, le DCE (Dossier de Consulation) est téléchargeable gratuitement sur : www.klekoon.com.
Date d'envoi du présent avis à la publication : 5 avril 2012.

Adresse auprès de laquelle des renseignements d'ordre technique peuvent être obtenus : Centre Hospitalier Service des travaux et de la maintenance.
Correspondant : M. Gagnaire Philippe 101, avenue Anatole france, 10000 Troyes, tél. : 03-25-49-48-97, télécopieur : 03-25-49-48-50, courriel : philippe.gagnaire@ch-troyes.fr.

Adresse auprès de laquelle des renseignements d'ordre administratif peuvent être obtenus : Centre hospitalier Service des travaux et de la maintenance.
Correspondant : Mme ADNOT Catherine 101, avenue Anatole France, 10000 Troyes, tél. : 03-25-49-47-97, télécopieur : 03-25-49-48-50, courriel : catherine.adnot@ch-troyes.fr

Date de publication : 07/04/12.

BOAMP (07/04/12)
12-71169

Rennes

FACSIMILÉ

Fiche identité

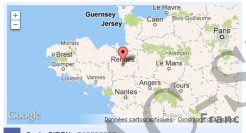

Code SIREN : 213502383
Code INSEE : 35238

Mairie de RENNES
35000
Tel : 0299285555
Intercommunalité

M. Daniel DELAVEAU

▼ Voir le conseil municipal

M François ANDRE - *Adjoint*
Mme Gaelle ANDRO - *Conseiller*
Mme Nathalie APPERE - *Conseiller*

212229 habitants en 2012

Potentiel financier : 984 € par habitant
Indicateurs économiques

Population

Evolution de la population

Cette valeur représente l'évolution de la population de Rennes au cours des dernières années.

Revenus des ménages

Cette valeur représente le revenu fiscal médian par unité de consommation (système de pondération permettant de comparer les niveaux de vie des ménages).

Mobilité résidentielle

Cette valeur représente la répartition des ménages selon leur lieu de résidence 5 ans auparavant.

Résidence

Cette valeur représente la répartition des logements selon leur nombre de pièces.

Profession

Cette valeur représente la répartition de la population active (15 ans ou plus) selon différentes catégories socio-professionnelles.

Niveau de formation

Cette valeur représente la répartition de la population non scolarisée de 15 ans ou plus selon le diplôme le plus élevé.

Age de la population

Cette valeur représente la répartition de la population selon des classes d'âge spécifiques.

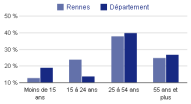

Indicateurs économiques

Etablissements

Ces valeurs comptabilisent le nombre d'entreprises (sièges sociaux actifs déclarés à Rennes) par domaine d'activité.

- **2385** Administrations publiques
- **1878** Commerces
- **651** Constructions
- **9157** Services
- **380** Industries
- **55** Agriculture

Nombre de logements autorisés

Cette valeur comprend le nombre de logements autorisés à Rennes (logements individuels purs et groupés, logements collectifs et logements en résidence) au cours des dernières années (nombre de permis de construire).

Annonces locales

Retrouvez ici les annonces de marchés publics pour les villes voisines de Rennes.

- **Rennes** 2113 marchés
- **Saint-Jacques-de-la-Lande** 11 marchés
- **Saint-Grégoire** 21 marchés
- **Montgermont** 1 marché
- **Chantepie** 25 marchés
- **Noyal-Châtillon-sur-Seiche** 35 marchés
- **Vezin-le-Coquet** 8 marchés
- **Cesson-Sévigné** 74 marchés
- **Betton** 10 marchés
- **Chartres-de-Bretagne** 4 marchés

Intercommunalités

En France, les groupement d'intercommunalité peuvent exercer certaines compétences, lorsque les enjeux dépassent ceux d'une seule commune.
Les valeurs ci-dessous correspondent aux compétences transférées par la ville de Rennes à des groupements intercommunaux.

PRODUCTION, DISTRIBUTION D'ÉNERGIE	
1 transférée(s) à **SI DU BASSIN VERSANT DE L'ILLE ET DE L'ILLET**	▼ Voir les compétences
1 transférée(s) à **SYNDICAT DEPARTEMENTAL D'ENERGIE 35**	▼ Voir les compétences
ENVIRONNEMENT ET CADRE DE VIE	
5 transférée(s) à **CA Rennes Métropole**	▼ Voir les compétences
1 transférée(s) à **SM DE PRODUCTION D'EAU POTABLE DU BASSIN RENNAIS**	▼ Voir les compétences
SERVICES FUNÉRAIRES	
1 transférée(s) à **CA Rennes Métropole**	▼ Voir les compétences
POLITIQUE DE LA VILLE	
1 transférée(s) à **CA Rennes Métropole**	▼ Voir les compétences
DISPOSITIFS LOCAUX DE PRÉVENTION DE LA DÉLINQUANCE	
1 transférée(s) à **CA Rennes Métropole**	▼ Voir les compétences
DÉVELOPPEMENT ET AMÉNAGEMENT ÉCONOMIQUE	
1 transférée(s) à **SI ZONE D'ACTIVITES NORD**	▼ Voir les compétences
1 transférée(s) à **SI VEZIN LE COQUET - RENNES**	▼ Voir les compétences
1 transférée(s) à **SI DE RENNES CESSON SEVIGNE CHANTEPIE**	▼ Voir les compétences
3 transférée(s) à **CA Rennes Métropole**	▼ Voir les compétences
DÉVELOPPEMENT ET AMÉNAGEMENT SOCIAL ET CULTUREL	
1 transférée(s) à **SI DU GOLF DE L'AGGLOMERATION RENNAISE SIGAR**	▼ Voir les compétences
2 transférée(s) à **CA Rennes Métropole**	▼ Voir les compétences
1 transférée(s) à **Syndicat intercommunal pour la construction et la gestion du village vacances de LAMOURA (SIVVL)**	▼ Voir les compétences
AMÉNAGEMENT DE L'ESPACE	
9 transférée(s) à **CA Rennes Métropole**	▼ Voir les compétences
VOIRIE	
1 transférée(s) à **SI ZONE D'ACTIVITES NORD**	▼ Voir les compétences
2 transférée(s) à **CA Rennes Métropole**	▼ Voir les compétences
LOGEMENT ET HABITAT	
7 transférée(s) à **CA Rennes Métropole**	▼ Voir les compétences
AUTRES	
1 transférée(s) à **SI DU GOLF DE L'AGGLOMERATION RENNAISE SIGAR**	▼ Voir les compétences
1 transférée(s) à **SYNDICAT DEPARTEMENTAL D'ENERGIE 35**	▼ Voir les compétences
4 transférée(s) à **CA Rennes Métropole**	▼ Voir les compétences

Premium

En savoir plus

Recherchez les marchés correspondant à votre secteur d’activité et développez votre chiffre d’affaires.

Accèdez à plus de 20 000 marchés actifs et à plus de 300 000 marchés archivés. Recevez votre alerte quotidienne pour être le premier informé d'une opportunité d'affaire.

- **Jusqu'à 20 recherches différentes mémorisées**
- **Recherche avancée**
- **Accès aux archives**
- **Exports pdf et excel**
- **Annonces exclusives**
- **Indicateurs économiques**
- **L'onglet "Secteurs d'activité"**
- **L'Observatoire des marchés**

Pour bénéficier de ce service, il suffit de

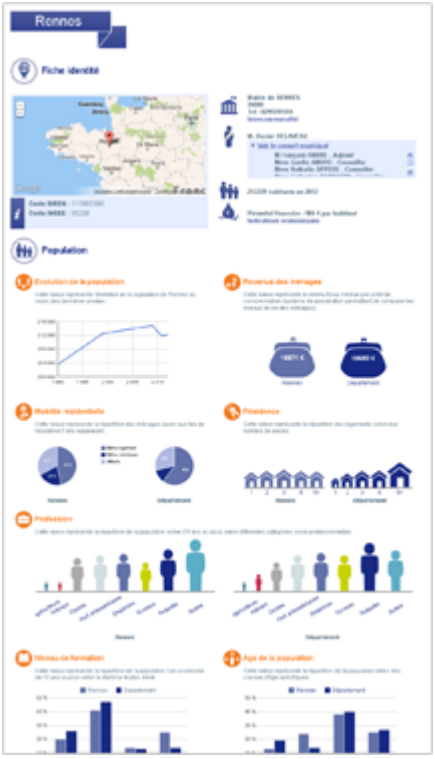

Contactez-nous

Vous avez besoin d’être accompagné dans vos démarches (recherche de marchés, création d’un profil, retrait de DCE, réponse électronique,...).Vous souhaitez passer une annonce de marché. Contactez-nous.

Par téléphone

N°Cristal 0 969 39 99 64

APPEL NON SURTAXE

Du lundi au vendredi, 8h30-12h30 ; 13h30-18h

FAQ

Questions les plus fréquemment posées

Envoyer un mail
Réponse dans les plus bref délais