OUESTMARCHÉS.COM
Pourquoi chercher ailleurs pour réussir ?

40458 marchés publics et privés correspondent à votre recherche

Nous trouvons pour vous votre marché

X

Soyez les premiers prévenus !

Recevez par mail tous les nouveaux marchés :

Valider Tous

Construction d'un centre d'interpretation du patrimoine maritime

ile d'arz construction d'un centre d'interpretation du patrimoine maritime avis d'appel public à la concurrence Commune de l'Ile-d'Arz : construction d'un centre d'interprétation du patrimoin...

A proximité de Île-d'Arz 56840 : Morbihan

Date de publication : 25/05/2013
Procédure adaptée | Procédure adaptée > à 90000 € HT
Date de clôture estimée : 14/06/13 | **Reste 20 jours**

Maître d'ouvrage : commune d'ile d'arz

8 lots

Publié dans :OUEST-FRANCE : 25/05/13

Travaux de désamiantage des sols de certains locaux au collège les hautes oourmes à rennes

Rennes Travaux de désamiantage des sols de certains locaux au collège Les Hautes Oourmes à Rennes Procédure adaptée Nom et adresse officiels de l'organisme acheteur : département d'Ille-et-Vi...

A proximité de Bourgbarré 35230 : Ille-et-Vilaine

Date de publication : 25/05/2013
Procédure adaptée | Procédure adaptée < à 90000 € HT
Date de clôture estimée : 14/06/13 | **Reste 20 jours**

Maître d'ouvrage : Département d'Ille et Vilaine

Publié dans :OUEST-FRANCE : 25/05/13

Construction de 3 logements 1, rue du collège à grâces

Grâces Construction de 3 logements 1, rue du Collège à Grâces procédure adaptée 1. Nom de l'organisme : Guingamp Habitat OPH, 38, rue des Salles, BP 60205, 22200 Guingamp. Tél. 02...

A proximité de Saint-Brieuc 22000 : Côtes-d'Armor

Date de publication : 25/05/2013
Procédure adaptée | Procédure adaptée > à 90000 € HT
Date de clôture estimée : 13/06/13 | **Reste 19 jours**

Maître d'ouvrage : Guingamp Habitat OPH

10 lots

Publié dans :OUEST-FRANCE : 25/05/13

Diverses opérations

Pont-Péan Diverses opérations Avis d'attribution 1- Résultat de l'avis d'appel à la concurrence paru dans Ouest-France le 29 janvier 2013. Objet : mise à disposition, maintena...

A proximité de Thorigné-Fouillard 35235 : Ille-et-Vilaine

Date de publication : 25/05/2013 **(Avis d'attribution)**
Autres marchés | Autres procédures

Maître d'ouvrage : Pont-Péan

Publié dans :OUEST-FRANCE : 25/05/13

Lycée coetlogon à rennes : remplacement toiture et réfection des facades bat r

rennes lycée coetlogon à rennes : remplacement toiture et réfection des facades bat r avis d'attribution Résultat de l'appel à la concurrence paru dans Ouest France Ille-et-Vilaine du 19 juil...

A proximité de Rennes 35000 : Ille-et-Vilaine

Date de publication : 25/05/2013 **(Avis d'attribution)**
Autres marchés | Autres procédures

Maître d'ouvrage : lycée coetlogon à rennes

Publié dans :OUEST-FRANCE : 25/05/13

Premium

En savoir plus
Recherchez les marchés correspondant à votre secteur d'activité et développez votre chiffre d'affaires.

Accèdez à plus de 20 000 marchés actifs et à plus de 300 000 marchés archivés. Recevez votre alerte quotidienne pour être le premier informé d'une opportunité d'affaire.

- **Jusqu'à 20 recherches différentes mémorisées**
- **Recherche avancée**
- **Accès aux archives**
- **Exports pdf et excel**

- **Annonces exclusives**
- **Indicateurs économiques**
- **L'onglet "Secteurs d'activité"**
- **L'Observatoire des marchés**

Pour bénéficier de ce service, il suffit de

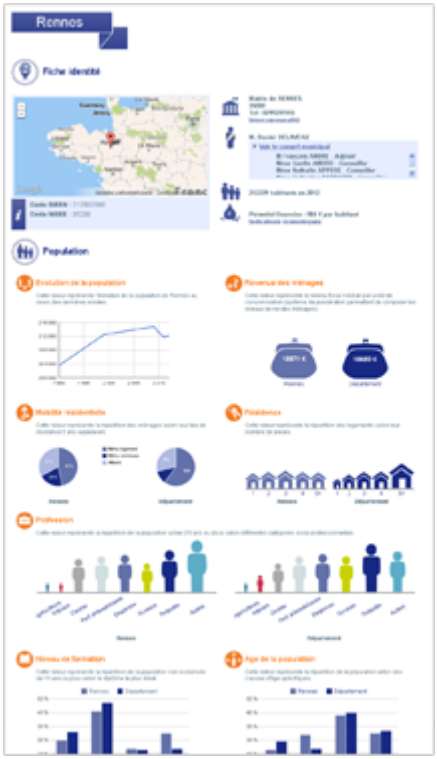

Contactez-nous

Vous avez besoin d'être accompagné dans vos démarches (recherche de marchés, création d'un profil, retrait de DCE, réponse électronique,...).Vous souhaitez passer une annonce de marché. Contactez-nous.

Par téléphone

N°Cristal 0 969 39 99 64

APPEL NON SURTAXE

Du lundi au vendredi, 8h30-12h30 ; 13h30-18h

FAQ
Questions les plus fréquemment posées

Envoyer un mail
Réponse dans les plus bref délais